

020 20-NOV-16

SE CONTINUA CON LA LABOR DE BORDILLOS EN EL SEGUNDO PISO COSTADO NORTE, DONDE SE FUNDIÓ EL SEGUNDO TRAMO EN BORDE DE PLACA. EN LOS BORDILLOS DE LAS VENTANAS SE HICIERON ANCLAJES.

EN MAMPOSTERÍA DE FACHADA SE LLEGÓ AL NIVEL DE LA VIGUETA ENTRE LOS EJES SA1 A SA3 Y SE SIGUEN LEVANTANDO LOS MUROS ENTRE SG7 A SG10.

YA SE LANÓ LA VIGACANAL DEL COSTADO SUR PARA EL MURO DOBLE EN LOS BAÑOS PARA LA INSTALACIÓN DE LAS TUBERÍAS, SE ACORDÓ JUNTO CON LA INTERVENTORIA, QUE ESTE SE VA A DEJAR A 80CM DEL PISO ACABADO PARA QUE QUEDA AL MISMO NIVEL DEL LAVAMANOS. EN LA ZONA DE LOS ORINALES SI SE VA A LEVANTAR HASTA EL CIELO RASO.

AL SIMBRAR LA MAMPOSTERÍA DE LA FACHADA INTERNA DE LA COCINA, ESTA NO QUEDA ALINEA CON LA ESCALERA NOR-OR. SE TOMA LA DECISIÓN EN COMPAÑÍA DE LA INTERVENTORIA DE MOVER EL MURO DE CERRAMIENTO DE LA ESCALERA HACIA EL SUR, RESPETANDO EL VAÑO DE LA PUERTA Y SE ELIMINA LA LUCARNA EN LA LONGITUD DE ESE MURO ESPECIFICO, EL RESTO DE LA LUCARNA QUEDA ABIERTA.

~~Arquitecto~~

RESIDENTE OBRA

CONSORCIO FAWCETT-ASIGNIA

Edroba
Eduardo
Pascual
199

022

021 01-DIC-16

SE REALIZA INSPECCIÓN PREVIA PARA CONEXIÓN DEL BAJANTE DE AGUAS LLUVIAS #11 (EJE SFB) QUE DEPOSITA SUS AGUAS EN LA CASA CLL #6, CONSTRUIDA EN LA FASE 1

DEL PROYECTO.

EN LA INSPECCIÓN SE VERIFICA QUE LA TUBERÍA SE ENCUENTRA DESPLUMADA CON RESPECTO A LA COLUMNA APROXIMADAMENTE 5CM. Y AL REALIZAR LA CONEXIÓN DEL BAJANTE QUE VIENE DEL NIVEL 19.20 EL CUAL RECOGE SUS AGUAS DE LA VIGA CANAL Y ZONA DE LAS LUCARNAS, N1570, EL BAJANTE SE EVIDENCIA INCLINADO, POR LO TANTO, EN CONJUNTO CON LA INTERVENTORIA Y EL CONSORCIO, SE LLEGA A LA CONCLUSIÓN DE HACER LA UNIÓN DEL BAJANTE A LA TUBERÍA QUE CONECTA CON LA CAJA POR MEDIO DE ACCESORIOS.

INTERVENCIÓN SUGIERE REALIZAR UNA PROTECCIÓN A LA TUBERÍA EXPUESTA EN SOTANO 2.

EL DÍA DE HOY LLEGÓ LADRILLO H15 Y SE COMENZÓ CON LA ACTIVIDAD DE FORME DE MUROS EN LOS BAÑOS SUR-ORIENTALES
SE TERMINÓ LA LIMPIEZA DE LA VIGA CANAL NORTE.

Aeractinoid

RESIDENTE OBRA

CONSORCIO FAWCETT - ASIGNIA

Autograph
Saint Joseph, D.
Mr. R. D. Taylor

022 02-DIC-16

SE MODIFICA LA UBICACIÓN DEL SANITARIO EN EL BAZO DE LA ENFERMERÍA PORQUE DONDE SE ENCUENTRA ORIGINALMENTE QUEDA SOBRE UNA VIGA EN ACUERDO CON LA INTERVENTORIA, EL SANITARIO VA A UBICARSE JUNTO AL FRENTE, HACIENDO UN ESPESO DEL ACTUAL.

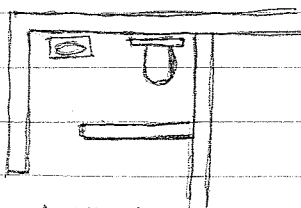

ACTUAL

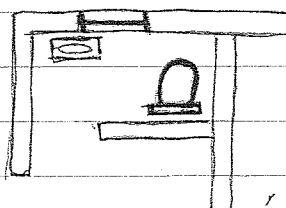

MODIFICACIÓN

ADICIONALMENTE SE SOLICITÓ LA APROBACIÓN

Pm-03

025

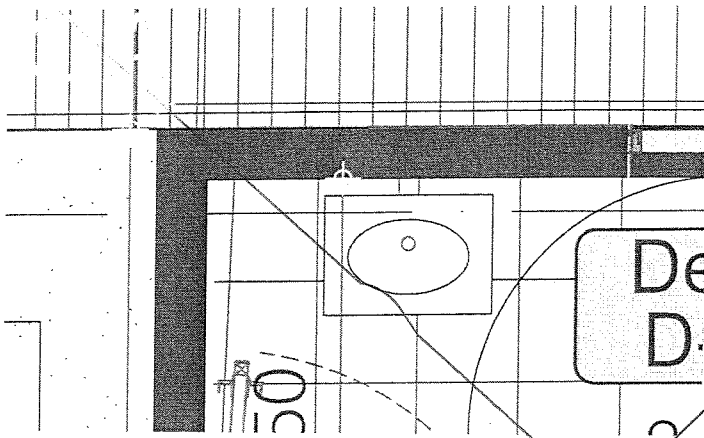

SE COMENZARON A ABRIR LOS PASES EN PLACA
EN LOS BAÑOS SUR-OR.

RESPONDE OBRA

CONSORZIO FAWICE77- ASSIGNIA

024

Enbridge Home Depot
A9-Residente

SE EMPIEZAN A LEVANTAR LOS MUROS EN BLOQUE H15. (MURO DOBLE BAÑOS SUR Y ESCALERA)
SE HACE CONEXIÓN DEL BAHANTE SB3 ENTRE EJE N+9.20 Y N+4.60 Y RESANES TUBERIA.

Amedeo
RESIDENTE OBRA
CARBORICO FAUCETTI - ASSIGNA

SE CONTINUAN LEVANTANDO LOS MUROS EN H15
EN FACHADA OR Y NORTE, BAÑOS SUR Y ESCA-
LERA. ~~Acondicion~~

RESIDENZE OBRA
CONSORCIO FAVICET - ASSIGLIA

025 DIC 7/16

027

028

EN LOS BAÑOS DEL COSTADO NOR-OCC, BAÑO MUJERES, LA DISTANCIA ENTRE LOS SANITARIOS SE MODIFICA, PASA DE 80CM ENTRE EJES A 77CM, PARA QUE NO SE CRUCEN CON LA VIGA DEL EJE 58. INTERVENTORIA ANALA EL CAMBIO EN EL BAÑO MUJERES COSTADO SUR-OR, SE DEFINE QUE EL MURO DOBLE DE INSTALACIONES SE DEJA A ALTURA DE CIELO RASO DEL EJE SAZ HACIA EL OCC 3 MTS Y DE AHÍ CONTINUA EN ALTURA DE ANTEPECHO.

SE CONTINUAN LEVANTANDO MUROS H15 EN FACHADA OR Y NORTE.

029

Intercedo
Plan de
Ing. Rescal
Gustavo Díaz

A. Araceli

RESIDENTE OBRA

CONDOREO FANCETI - ASIGNIA

026 DIC 9/16

SE HACEN NÚCLEOS DE 4" Y 2" EN EL BAÑO MUJERES COSTADO NORTE.

SE CONTINUA LEVANTANDO MAMPOSTERÍA H15

EN FACHADA NOR-OR, NORTE Y ESCALERA NORTE.

Entero de
Frente de Ancho de
Ag. Res. 10/16
Cubierta 10/16

~~Arquitecto~~

RESIDENTE OBRA

CONSORCIO FANCETTI-ASIGNIA

027 DIC 10/16

SE DEFINE EN OBRA, CON COLABORACIÓN DE LA INTERVENTORIA, QUE MUROS H15 EN T LLEVAN CONECTOR Y CUALES COLUMNETA. SE HACEN PASES PARA BAJANTES POR FUERA DE LA VIGA CANAL COSTADO SUR.

Entero de
Frente de Ancho de
Ag. Res. 10/16
Cubierta 10/16

~~Arquitecto~~

RESIDENTE OBRA

CONSORCIO FANCETTI-ASIGNIA

028 DIC 12/16

SE CONTINUA CON LA MAMPOSTERÍA H15 EN FACHADAS NORTE Y ORIENTE.

LOS BORDILLOS DE LGARNAS COSTADO NORTE SIGUEN EN PROCESO.

EN LOS BAÑOS NORTE SIGUEN HACIENDO PASES DE 2".

~~Arquitecto~~

RESIDENTE OBRA

CONSORCIO FANCETTI-ASIGNIA

Entero de
Frente de Ancho de
Ag. Res. 10/16
Cubierta 10/16

029 DIC 13/16

SE HACEN ANCLAJES PARA COLUMNETAS FACHADA ORIENTAL, TODA LA MAMPOSTERÍA SE ESTA LEVANTANDO HASTA 3MTS PARA FUNDIR VIGUETAS SE REALIZA REUNIÓN DE COORDINACIÓN CON LAS DIFERENTES ESPECIALIDADES Y SE DEFINEN CUARTOS TÉCNICOS. EN EL CUARTO DE SEGURIDAD Y CONTROL, EL MURO DONDE VAN UBICADOS LOS TELEVISORES, DEBE HACERSE EN BLOQUE DE

POR LA INTERVENTORIA.

~~Amoroso~~

RESIDENTE OBRA

CONSORCIO FANGETT-ASSIGNIA

030 DIC 14/16

SE COMIENZAN A FUNDIR COLUMNETAS EN COSTADO ORIENTAL

SE CONTINUA LEVANTANDO MAMPOSTERIA EN FACHADA NORTE Y BAÑOS COSTADO SUR.

SE UBICAN LOS PASES DE LOS TAPES DE RETORNO DEL A.A EN PISO 1, POR RECOMENDACIÓN DE PROYECTOS Y SERVICIOS, NO LEVANTAR LA MAMPOSTERIA ENTRE LOS EJES DONDE VAN UBICADOS LOS DUCTOS, PARA QUE ELLOS PUEDAN INSTALARLOS SIN DIFICULTAD.

033

~~Amoroso~~

RESIDENTE OBRA

CONSORCIO FANGETT-ASSIGNIA

031 17 de Diciembre de 2016

Se solicita al Constructor; emplear el Vibrador en el proceso del Vaciado de Concreto en las Columnetas y garantizar la homogeneidad de la mezcla, de igual forma requerimos que se realice el proceso de Curado y en forma adecuada. Se solicita también que el Constructor garantice la Verticalidad del acero de refuerzo instalado en las Columnetas.

Yamile Amaya X.

Arg. Residente de Interventoría

García Díaz y Cía S.A.

034

032 19 DE DICIEMBRE/16

LA MAMPOSTERIA ESTRUCTURAL FACHADA NORTE

PISO 2 LLEGA AL NIVEL 2.80 Y QUEDA

LISTA PARA FUNDIR DOVELAS Y VIGUETA.

SE ESTAN CONECTANDO LAS BAJANTES DE

AGUAS LLUVIAS DE LA VIGACANAL COSTADO SUR.
SE CONTINUAN FUNDIENDO COLUMNETAS PISO 1.
SE COMIENZAN A FUNDIR LOS MORTEROS DE
NIVELACIÓN EN LA TERRAZA NORTE PISO 2, SIGUIEN-
DO LA RECOMENDACIÓN DE LA INTERVENTORIA,
CONTRA EL SIFÓN EL MORTERO QUEDA DE 3CM.

~~Atenciones~~

INSPECTOR 2

CONSORCIO FANCETTI-ASSIGNA

33 DIC 20/16

PARA MANTENER LA ESPECIFICACIÓN DE MORTEROS DE NIVELACIÓN DE 5CM, SE SOLICITA A LA INTERVENTORIA PODER BAJAR LA PENDIENTE DE 1% AL 0,5%, YA QUE EL PROMEDIO ESTABA DANDO 6,5CM. DE ESPESOR. ENTONCES CONSERVANDO LOS 3CM CONTRA EL SIFÓN, SE SUBE HASTA 7,5CM EN LOS EXTREMOS,

SE CONTINUAN FUNDIENDO LOS MORTEROS CON ESTA NUEVA INSTRUCCIÓN EN TERRAZA PISO 2 NORTE.

EN PISO 1 SE CONTINUAN FUNDIENDO COLUMNETAS EN COSTADO SUR, SE SIGUEN CONECTANDO LAS BAJANTES DE LA VIGACANAL.

~~Atenciones~~

INSPECTOR 2

CONSORCIO FANCETTI-ASSIGNA

4 DIC 21/16

SE EMPIEZAN A LEVANTAR LOS MUROS INTERIORES EN EL COSTADO NORTE, SE CONTINUAN LOS MUROS DE LOS BAÑOS SUR.

SE CONTINUAN LAS ~~WAS~~ COLUMNETAS Y LA FUNDIDA DE MORTEROS DE NIVELACIÓN EN LA TERRAZA NORTE.

SE HACEN PRUEBAS DE ESTANQUEIDAD EN LAS BAJANTES DE AGUAS LLUVIAS, DE LA

NIGACANAL COSTADO SUR

~~A. G. E. (Firma)~~

INSPECTOR 2

CONSORCIO FAUCETT-ASIGNIA

035 DIC 22/16

SE CONTINUAN FUNDIENDO MORTEROS EN TERRAZA NORTE Y COLUMNETAS.

SE CONTINUA LEVANTANDO MAMPOSTERÍA H-15 EN BAÑOS SUR, COCINA Y CUARTOS DE ALMACENAMIENTO SUR.

~~A. G. E. (Firma)~~

INSPECTOR 2

CONSORCIO FAUCETT-ASIGNIA

036. DIC 23/16.

- MAMPOSTERÍA EN H-15 PRIMER PISO, COLUMNETAS. AFINADO DE PISOS EN TERRAZA NORTE.

~~G. J. (Firma)~~
Residente

037. DIC 26/16.

- MAMPOSTERÍA EN H-15. PRIMER PISO ACOMPAÑADA DE COLUMNETAS. HASTA ALTURA DE VIGUETAS. AFINADOS EN TERRAZAS.

~~G. J. (Firma)~~
Residente
CONSORCIO FAUCETT-ASIGNIA

038. DIC. 27/16.

MAMPOSTERÍA EN H-15. PRIMER PISO CON SUS RESPECTIVAS COLUMNETAS; ARMADO DE NOCHO PARA VIGUETAS. Y AFINADOS EN TERRAZA NORTE 2º PISO.

~~G. J. (Firma)~~
Residente
CONSORCIO FAUCETT-ASIGNIA

MAMPOSTERIA PRIMERO PISO H-15.; COLUMNETAS; SE REALIZA FORME DE MUROS EN PERIMETRO INTERNO DEL GRAN SALON; SE INICIA AFINADOS EN TERRAZA ORIENTE NIVEL DE CUBIERTA, BORRILLO Y AFINADO EN VIGA CANAL, ARMADO DE VIGUETAS COMPACTACION CON BENITOL DEL PATIO DE MANIOBRAS.

~~GS~~
Consorcio Fawcett-Asignia Residente.

040

Dic 29/16

Se continua con las labores de: mamposteria en el primer piso H-15 costado norte fachada y cierre gran salón, afinados piso terraza en nivel N+5,70, armado aceros viguetas y columnetas y compactación patio de maniobras.

~~GS~~
Consorcio Fawcett-Asignia Residente

041

Dic 30/16

Se realizan labores de: fundida viguetas y columnetas, mamposteria H-15, levantamientos muros H15, costado norte. Armado de acero columnetas y viguetas.

Se planea proxima semana iniciar regatos y trabajo en instalaciones electricas

~~GS~~
Residente
Consorcio Fawcett-Asignia

042

Ene 02/17

~~GS~~ Se continuan con las labores de mamposteria H15 en el piso 7 N.O.CO costado norte y oriental. Fundida de viguetas y columnetas costado sur-oriental, armado de hierros. Se realizan verificación de niveles en la cancheta de cubierta